



ZEYTİNBURNU MEHMET İHSAN MERMERCİ MESLEKİ VE TEKNİK ANADOLU LİSESİ



**2019/2020 EĞİTİM ÖĞRETİM YILI
BRİFİNG DOSYASI**



ZEYTİNBURNU MEHMET İHSAN MERMERCİ MESLEKİ VE TEKNİK ANADOLU LİSESİ



İSTİKLÂL MARŞI

Korkma, sönmez bu şafaklarda yüzen al sancak;
Sönmeden yurdumun üstünde tüten en son ocak.
O benim milletimin yıldızıdır, parlayacak;
O benimdir, o benim milletimindir ancak.

Çatma, kurban olayım, çehreni ey nazlı hilâl!
Kahraman ırkıma bir gül! Ne bu şiddet, bu celâl!
Sana olmaz dökülen kanlarımız sonra helâl...
Hakkıdır, Hakk'a tapan, milletimin istiklâl!

Ben ezelden beridir hür yaşadım, hür yaşarım.
Hangi çılgın bana zincir vuracakmış? Şaşarım!
Kükremiş sel gibiyim, bendimi çiğner, aşarım.
Yırtarım dağları, enginlere sığmam, taşarım.

Garbın afakını sarmışsa çelik zırhlı duvar,
Benim iman dolu göğsüm gibi serhaddim var.
Ulusun, korkma! Nasıl böyle bir imanı boğar,
"Medeniyet!" dediğin tek dişi kalmış canavar?

Arkadaş! Yurduma alçakları uğratma, sakın.
Siper et gövdeni, dursun bu hayâsızca akın.
Doğacaktır sana va'dettiği günler Hakk'ın...
Kim bilir, belki yarın, belki yarından da yakın.

Bastığın yerleri "toprak!" diyerek geçme, tanı:
Düşün altındaki binlerce kefensiz yatanı.
Sen şehit oğlusun, incitme, yazıktır, atanı:
Verme, dünyaları alsan da, bu cennet vatanı.

Kim bu cennet vatanın uğruna olmaz ki feda?
Şüheda fışkıracak toprağı sıksan, şüheda!
Canı, cananı, bütün varımı alsın da Huda,
Etmesin tek vatanımdan beni dünyada cüda.

Ruhumun senden, İlâhî, şudur ancak emeli:
Değmesin mabedimin göğsüne namahrem eli.
Bu ezanlar ki şahadetleri dinin temeli-
Ebedî yurdumun üstünde benim inlemeli.

O zaman vecd ile bin secde eder-varsa-taşım,
Her cerihamdan, ilâhî, boşanıp kanlı yaşım,
Fışkırır ruh-ı mücerret gibi yerden naşım;
O zaman yükselerek arşa değer belki başım.

Dalgalan sen de şafaklar gibi ey şanlı hilâl!
Olsun artık dökülen kanlarımın hepsi helâl.
Ebediyen sana yok, ırkıma yok izmihlâl:
Hakkıdır, hür yaşamış, bayrağımın hürriyet;
Hakkıdır, Hakk'a tapan, milletimin istiklâl

Mehmet Akif ERSOY



BRİFİNG DOSYASI 2019/ 2020 EĞİTİM ÖĞRETİM YILI İÇİNDEKİLER

BÖLÜM

- 1- Okulumuzun Yeri, Haritası, İletişim Bilgileri, Kurum Kodu, Seviyesisyf:4
- 2- Okulumuzun Amaçlarısyf:5

BÖLÜM

- 1- Okulumuzun Tarihçesi syf:6
- 2- Başarılarımız.....syf:7
- 3- Okulumuzun Misyonu ve Vizyonu..... syf:8
- 4- Okulumuzun İlkeleri ve Değerleri.....syf:8
- 5- Okulumuzun GZFT(SWOT) Analizi
(Güçlü ve Zayıf Yönlerimiz, Fırsatlar ve Tehditler) syf: 9-12
- 6- Okulumuz Hakkında Bilinmesi Gerekenler
 - a) Kayıt Sırasında Bulundurulması Gereken Evraklarsyf:13
 - b) Öğrenci Kılık Kıyafetleri syf:13
 - c) Beceri Eğitim Uygulamalarısyf: 14
 - d) Bina ve Donanım Durumusyf: 15-16
 - e) Okul Kat Planları syf: 17-20
- 7- Yeniliklerimizsyf:21-23
- 8- Adile Mermerci Uygulama Oteli Hakkında Bilinmesi Gerekenler
 - a) Genel Bilgiler.....syf: 24-27
 - b) Otel Konaklama Fiyatları syf: 28

BÖLÜM

- 1- Okulumuzun Teşkilat Yapısı syf: 29
- 2- Kadromuzsyf: 30-32
- 3- Alanlarımız ve Dallarımızsyf:33
- 4- Sınıf/Şube Öğrenci Sayılarısyf:34
- 5- Sınıf Öğretmenleri Listesisyf:35
- 6- Norm Kadro Durumu syf: 36
- 7- Sınıflar Bazında Çerçeve Öğretim Programı/ Haftalık Ders Çizelgeleri syf: 37-51
- 8- Okulumuzdaki Kurul ve Komisyonlar.....syf: 52-53
- 9- Okulumuzdaki Sosyal Kulüpler ve Kutlanacak Günler/Haftalarsyf: 54-55
- 10- İstatistiklersyf: 56-57
- 11- Kaynakça.....syf:57



ZEYTİNBURNU MEHMET İHSAN MERMERCİ MESLEKİ VE TEKNİK ANADOLU LİSESİ

I. BÖLÜM

OKULUMUZUN YERİ

Adres: Merkezefendi Mahallesi, Mevlevihane Cad. No:28 PK: 34015 Cevizlibağ Zeytinburnu/İSTANBUL

OKULUMUZUN HARİTASI



OKULUMUZUN İLETİŞİM BİLGİLERİ

Telefon: 0212 510 87 90 / 664 13 96

Fax: 0212 582 06 36

Web Adresi: <http://mimotml.meb.k12.tr>

E- Posta Adresi: 349963@meb.k12.tr

Kurum Kodu: 349963

Seviyesi: Orta Dereceli Meslek Lisesi



ZEYTİNBURNU MEHMET İHSAN MERMERCİ MESLEKİ VE TEKNİK ANADOLU LİSESİ



OKULUMUZUN AMAÇLARI

- ✓ Tüm öğrencilerin okul, toplum ve iş yaşantıları arasındaki ilişkileri öğrenmesine yardımcı olmak,
- ✓ Okulumuzu kendi alanındaki diğer okullar arasında zirveye çıkarmak,
- ✓ Eğitimin gelişen teknoloji ortamı içinde öğrencilere ulaşmasını sağlamak,
- ✓ Sektörün ihtiyaçlarına göre donanımlı ara eleman yetiştirmek,
- ✓ Öğrencilerimize uluslararası kurumlar zincirine bağlı işletmelerde aranan özelliklere sahip mesleki bilgileri verebilmek,
- ✓ Öğrencilerin seçtikleri alanlar doğrultusunda, onları yüksek öğrenime hazırlamak,
- ✓ Öğretmen, öğrenci, veli, işletme koordinasyonu yaparak eğitimde bütünlük sağlamaktır



ZEYTİNBURNU MEHMET İHSAN MERMERCİ MESLEKİ VE TEKNİK ANADOLU LİSESİ

II. BÖLÜM

OKULUMUZUN TARİHÇESİ

“Mehmet İhsan Mermerci Anadolu Otelcilik ve Turizm Meslek Lisesi” adıyla, 1994/95 Eğitim Öğretim yılında İstanbul Sanayicilerinden Mustafa İhsan MERMERCİ'nin eşi Adile MERMERCİ ile oğullarından Suha MERMERCİ ve eşi Klara Gudrun MERMERCİ tarafından inşası yaptırılarak, Milli Eğitim Bakanlığına devredilmiştir. Okulumuzun adı (Mustafa İHSAN Mermerci ile vefat Eden oğlu MEHMET Ata Mermerci) beyefendilerin isimlerinden oluşmuştur. Otelimizin Adı Adile MERMERCİ hanımefendinin adını almıştır. 14.000 m2 arazi üzerinde 2000 m2 oturma sahip birbirine bağlantısı olan, Otel ve Eğitim ünitesi olmak üzere iki ayrı binadan meydana gelmektedir. Okulumuzun adı 2014 yılında Mehmet İhsan Mermerci Meslek ve Teknik Anadolu Lisesi olarak değişmiştir.

2005 yılında İngiltere'ye de beceri eğitimi için 7 öğrenciyle başlayan yurt dışı beceri eğitimi uygulaması 2007 yılında İngiltere, 2008 Hollanda, İspanya, İngiltere öğrenci değişim programlarıyla devam etmiştir. Okulumuzun işe yerleştirme ve takibi konusunda uygulamaları benzer okullara örnek teşkil etmektedir.

Eğitim öğretime açıldığı tarihten itibaren İstanbul ilinde “Kaliteli Hizmet ve Kaliteli Eğitim” anlayışıyla faaliyetine devam eden okul 2010 Yılında ISO 9001: 2008 Kalite Belgesi sahibi olmuştur.

Proje tabanlı beceri yarışmalarında dalında en çok proje üreten okul olma özelliğini elinde bulunduran okulumuz, il yarışmalarında değişik dereceler elde etmiş/etmektedir.

İstanbul'da işletmeler tarafından tercih edilmede en önde olan okul (büyük ölçekli işletmelere yerleştirilen öğrenci sayıları, (işletme memnuniyeti anket sonuçları %97) olmuştur.

Sosyal sorumluluk projeleri kapsamında istihdamı kolaylaştırıcı meslek kursları düzenleyerek sertifika eğitimi vermektedir. 2009 Yılında TUREİS Projesi kapsamında sertifikası olmayan turizm orta ve alt düzey personellere sertifika kazandırılmıştır. Dış paydaşlarla eğitim-öğretim programları hazırlayıp uygulamaktadır. Bu kapsamda İstanbul Büyükşehir Belediyesi işbirliği ile taksit sürücülerini eğitimden geçirilerek sertifikalandırılmıştır. Uzun vadede ulusal ve uluslararası düzeyde yapılacak işbirliği protokolleriyle çalışma alanı genişletilecektir. 2010 yılında Çocuk Esirgeme Kurumu işbirliği ile kurumun gözetimindeki öğrencilere sosyal sorumluluk kapsamında Servis Elemanlığı (Garson) sertifika programı düzenlenmiştir. 2009 yılında doğrudan İŞKUR ile Halkla İlişkiler ve Organizasyon, Kat Hizmetleri Sertifika programı uygulanarak katılımcılar sertifika sahibi olmuşlardır. 2010 yılında İŞKUR-Zeytinburnu Belediyesi işbirliği ile mesleki yeterliliği olmayanlara Kat Hizmetleri, Aşçılık dallarında sertifika programı düzenlenmiştir.

Görüldüğü üzere sadece örgün eğitim kapsamında faaliyet gösteren bir kurum olma durağanlığından her geçen gün yeni yönelimler gerçekleştiren kurum özelliği taşımaktadır.



ZEYTİNBURNU MEHMET İHSAN MERMERCİ MESLEKİ VE TEKNİK ANADOLU LİSESİ

BAŞARILARIMIZ

2014/2015 Eğitim Öğretim yılında, Surp Pırgıç Ermeni Hastanesi Vakfı Zibeç (Zihinsel ve Bedensel Engelli Çocuklara Yardım Kolu) Bölümü ile birlikte yürüttüğümüz YETENEK ENGEL TANIMAZ adlı proje kapsamında okulumuz öğretmen ve öğrencilerinin eğitim verdiği engelli öğrencilerimizden Serkan SUNA ve Edvard IRMAK; 13. Uluslar arası İstanbul Mutfak Günlerinde yapılan yarışmalarda (13. International İstanbul Gastronomy Festival) Altın Madalya kazandılar. Aynı festivalde, Restoran Tatlı Tabağı yarışmasında, öğrencilerimiz Rabia KARAMAN, Aleyna KATILMAZ ve Modern Türk Mutfağın dalında yarışan, Dilara KÜÇÜKTEKİN, Ercan ERKOCAASLAN ve Maha Mukaram GARİB'i gümüş madalya kazanmıştır.

Avrupa Birliği Katılım Öncesi Mali Yardım Aracı İnsan Kaynaklarının Geliştirilmesi Operasyonel Programı kapsamındaki Avrupa'da Şeker Hamuru ve Modelleme Yöntem ve Tekniklerinin İncelenmesi başlıklı projemiz için, 2014/2015 eğitim öğretim yılında öğrencilerimiz İspanya ve Hollanda'da iki haftalık eğitim almış ve staj yapmıştır.

2015/2016 Eğitim Öğretim yılında öğrencilerimiz, katıldıkları çeşitli yarışmalarda dereceler kazanmıştır. TÜYAP 14. Uluslararası Mutfak Günleri kapsamında yapılan yemek yarışmalarında çeşitli kategorilerde Abdullah Haydar AKBAL, Berkcan DEVEÇEKER, Oktay TOPAL, Metin YAVUZ, Ayşenur ALTUN isimli öğrencilerimiz altın ve gümüş madalya kazanmıştır.

2015/2016 Eğitim Öğretim yılında Çeşme'de düzenlenen "Ulusal 2. Genç Turizmciler" kapsamında konaklama ve seyahat hizmetleri alanından Gökhan KARANLIKOĞLU Türkiye 3.'sü; yiyecek içecek hizmetleri alanından Furkan ÇELİK Türkiye 1.'si olmuştur.

2015/2016 Eğitim Öğretim yılında Trakya Aşçılar Derneği 1. Uluslararası Yemek Şöleni Yemek Festivali kapsamında 200'den fazla şef, öğrenci ve aşçı adayının katıldığı yemek yarışmalarında öğrencilerimizden Ali SALMAN ve Esra YENİBAYRAK gümüş madalya, Furkan KESKİN bronz madalya kazanmıştır.

2015/2016 Eğitim Öğretim yılında okulumuz 11. Sınıf öğrencilerinden bir grup, iki öğretmenimizle birlikte Avrupa Haftası kapsamında Almanya'ya giderek "Branç Masası" konseptinde ülkemizi temsil etmiştir.

Bu Yılda 2018/2019 ÖSYM istatistikleri doğrultusunda elde edilen bilgilerle üniversiteye yerleşme başarısında alanında en önde olan kurumumuz geleceğe yönelirken var olan başarısını yükseltme azmi ve kararlılığında olacaktır.

2018/2019 Yılları itibarı ile bakıldığında kısa bir sürede Otelcilik ve Turizm Sektörüne kazandırılan 2500'e yakın yetişmiş işgücünün (mezunlarımız) sadece ulusal istihdam sahasında değil kitalara yayılması sonucundan hareketle vizyonumuzu oluşturmada etkili bir güç, stratejilerimizi belirlemede bir pusula olacaktır.



ZEYTİNBURNU MEHMET İHSAN MERMERCİ MESLEKİ VE TEKNİK ANADOLU LİSESİ

OKULUMUZUN MİSYONUMUZ

.Köklü geçmişimize sahip çıkan ,Ülkesine karşı sorumluluklarını yerine getiren ,Etik değerlere saygılı Aklın ve Bilimin ışığında yetenekli , kaliteli Eğitim kadrosu ile gençlerimizi yetiştirmek İlkemiz ve Varlık Nedenimizdir.

OKULUMUZUN VİZYONU

Yetenekleri ve becerileri doğrultusunda ,gelişime açık, girişimci, kendisi ve çevresi ile barışık Evrensel değerlere sahip, ilkeli , Türkiye ve Dünya Miraslarına sahip çıkacak, Vatanını seven ve Yabancı Dil yeterliliğine haiz bireyler yetiştirmek Kurumsal olarak ilkemizdir

OKULUMUZUN İLKE VE DEĞERLERİ

- ✓ Atatürk ilke ve inkılaplarını esas alırız.
- ✓ Okulumuzun kuruluş amacı olan mesleki eğitimin ülke geleceğine yön vereceğine inanırız.
- ✓ Başarını “ben” anlayışına değil “biz” anlayışına bağlı olduğuna inanırız.
- ✓ Demokratik ortamın yaşatılması ve bütün öğrencilerin öğrenme sürecine etkili katılımının sağlanmasını vazgeçilmez bir unsur olarak görürüz.
- ✓ Sürekli gelişimin ilk şartının değişim ve değişimin ilk şartının da yeniliklere ön yargısız yaklaşım olduğuna inanırız.
- ✓ Fırsat eşitliğini okulda yaşatırız.
- ✓ Kurum çalışanları ve öğrencilerimiz, Zeytinburnu Mehmet İhsan Mermerci Mesleki ve Teknik Anadolu Lisesi ailesinin bir ferdi olmanın sorumluluğunu bilir ve bu anlayışla hareket eder.
- ✓ Ailelerin eğitim sürecine etkili katılımının önemine inanır, onların istek ve önerini dikkate alırız.
- ✓ Öğrenci, toplum ve aile beklentileri odaklı çalışırız.
- ✓ Eğitimde ve çalışma hayatında disiplinin önemine inanırız.



ZEYTİNBURNU MEHMET İHSAN MERMERCİ MESLEKİ VE TEKNİK ANADOLU LİSESİ

OKULUMUZUN GZFT (SWOT) ANALİZİ

OKULUMUZ HAKKINDA BİLİNMESİ GEREKENLER

Kayıt Sırasında Bulundurulması Gereken Evraklar

- ✓ Öğrencinin ve velisinin nüfus cüzdanının aslı ve fotokopisi (T.C. Kimlik numarası bulunan)

Kayıtla ilgili tüm iş ve işlemler meb e-kayıt modülü üzerinden yapılmaktadır. Kayıtlar **veli** nezaretinde yapılacak ve seçmeli dersler hakkında bilgi verilecektir. Anne ve baba hayatta ve birlikteyse bunlardan herhangi biri, değilse velayet sahibi kişi veli olarak kabul edilmektedir. Kayıtta vesikalık fotoğraf istenmeyecek olup, öğrencilerin üniformalı fotoğrafları sene içinde çekilecektir.

Öğrenci Kılık Kıyafetleri

- ✓ **Kız öğrenciler;**

Siyah düz siyah kumaş pantolon
Siyah çorap
Beyaz gömlek, okulumuzun fuları
Siyah hırka ve süveter
Siyah ayakkabı, bot veya çizme (düz ve sade) giymeli;
Saçlar boyasız, sıkı bir şekilde bağlanmış at kuyruğu, örgü veya topuz şeklinde olmalıdır.
Kız öğrenciler, makyajsız; öğrencilerin tırnakları ojesiz ve kısa olmalıdır.
Küpe, kolye, yüzük, bilezik vs aksesuarlar kullanılmamalıdır.

- ✓ **Erkek öğrenciler;**

Siyah pantolon
Beyaz gömlek
Siyah ceket
Okulumuzun kravatı
Siyah ayakkabı veya bot (sade ve düz) giymeli,
Ense açık kalacak şekilde uygun saç tıraşı yaptırmalı,
Sakalsız bıyiksiz ve favorileri kısaltılmış olarak okula gelmelidir.
Tırnakların kısa ve temiz olması, yüzük, kolye, küpe vs. aksesuarlar kullanmaması gerekmektedir.



ZEYTİNBURNU MEHMET İHSAN MERMERCİ MESLEKİ VE TEKNİK ANADOLU LİSESİ

BECERİ EĞİTİM UYGULAMALARI

Okulumuzda öğrenim gören öğrenciler, sektörün özelliği doğrultusunda her yıl turizm bakımından hareketsiz olan Ekim – Mart ayları arasındaki altı aylık sürede okulda eğitim görürlerken, turizm mevsimi ile birlikte, Nisan – Eylül ayları arasındaki ikinci altı aylık dönemde turizm işletmelerinde uygulamalı eğitim görmektedir. Mezunların yabancı dil bilgisi ile birlikte, turizm işletmelerinde yoğun bir uygulama programına tabi tutularak yetiştirilmeleri bu okullara ve mezunlarına olan talebi artırmaktadır. Uygulamalı eğitim süresince öğrencilere işyerlerinde yaşlarına uygun olarak asgari ücretin en az %60'ı oranında ücret ödemesinin yanı sıra, sigortaları da Bakanlığımız imkânları ile yapılmaktadır. Anadolu Otelcilik ve Turizm Meslek Liselerinde uygulanan bu model, Türkiye'nin yanı sıra, turizm potansiyeli bulunan diğer ülkeler için de örnek alınabilecek bir eğitim modelidir. Öğrencilerimiz, Avrupa'da çeşitli alanlarda başarı sağlamış ve ödüller almışlardır.

Fotoğraf 1: 2017/2018 Beceri Eğitim Sınavından bir kare.





ZEYTİNBURNU MEHMET İHSAN MERMERCİ MESLEKİ VE TEKNİK ANADOLU LİSESİ

BİNA VE DONANIM DURUMU

OKUL/KURUMUN FİZİKİ ALTYAPISI					
Fiziki Mekan	Var	Yok	Adedi	İhtiyaç	Açıklama
Müdür Odası	x		1		
Müdür Yardımcısı Odası	x		5		
Öğretmenler Odası	x		1		
Ders Araç Gereç Odası	x		1		
Kütüphane	x		1		
Rehberlik Servisi	x		1		
Satranç Odası	x		1		
Okul Aile Birliği Odası	x		1		
Resim Odası		x			
Müzik Odası		x		1	
Beden Eğitimi Odası	x		1		
Çok Amaçlı Salon	x		1		
Ev Ekonomisi Odası		x			
Mutfak Atölyesi	x		3		
Bilgisayar laboratuvarı	x		1		
Servis Atölyesi	x		2		
Yemekhane	x		1		
Ön Büro Atölyesi	x		1		
Seyahat Atölyesi	x		1		
Kat Hizmetleri Atölyesi	x		1		
Host – Hosteslik Atölyesi	x		1		
Pasta Atölyesi	x		1		
Spor Salonu	x		1		
Bilişim Sınıfı		x		1	
Mescit	x		4		
Otopark	x		30 Araç		
Spor Alanları	x		3800 M ²		
Kantin	x		1		
Arşiv	x		1		



**ZEYTİNBURNU MEHMET İHSAN MERMERCİ MESLEKİ VE TEKNİK
ANADOLU LİSESİ**

SOSYAL ALANLAR

Tesisin adı	Kapasitesi(Kişi Sayısı)	Alanı
Kantin	250	400 M ²
Toplantı Konferans Seminer Salonu	350	750 m ²

SPOR TESİSLERİ

Tesisin adı	Kapasitesi(Kişi Sayısı)	Alanı
Basketbol Alanı	20	1000m ²
Voleybol Sahası	12	1200m ²
Masa Tenisi	4	100m ²
Diğer Alanlar		1500m ²



ZEYTİNBURNU MEHMET İHSAN MERMERCİ MESLEKİ VE TEKNİK ANADOLU LİSESİ

OKULUN KÜNYESİ

İLÇESİ	ZEYTİNBURNU				
OKULUN ADI	MEHMET İHSAN MERMERCİ MESLEKİ VE TEKNİK ANADOLU LİSESİ				
OKUL ADININ VERİLME GEREKÇESİ	Okulumuzun adı (Mustafa İHSAN Mermerci ile vefat Eden oğlu MEHMET Ata Mermerci) beyefendilerin isimlerinden oluşmuştur				
OKULUN ADRESİ /TELEFONU	Merkezefendi Mah. Mevlevihane Cad. No:28 Zeytinburnu Tel: 0212 510 87 90 /Fax:02125820636				
OKUL MÜDÜRÜ/TELEFONU	05362976659				
OKULUN AÇILIŞ TARİHİ	1994/95				
ÖĞRETİM ŞEKLİ	TAM GÜN				
OKUL İLE İLGİLİ BİLGİLER	Özel Eğitim	9. sınıf	10. sınıf	11. sınıf	12. sınıf
ÖĞRENCİ SAYISI	5	132	123	153	140
TOPLAM ÖĞRENCİ SAYISI	553				
ŞUBE SAYISI	1	5	5	5	5
ÖĞRETMEN SAYISI	1 müdür. + 5 müdür yard. 45 kadrolu öğretmen = toplam 51				
	VAR / YOK			KAPASİTE	
OKUL BAHÇESİ	VAR			600	
KONFERANS SALONU	VAR			150	
SPOR SALONU	YOK				
YEMEKHANE	YOK				
FATİH PROJESİ UYGULANIP - UYGULANMADIĞI	UYGULANIYOR				



ZEYTİNBURNU MEHMET İHSAN MERMERCİ MESLEKİ VE TEKNİK ANADOLU LİSESİ

OKUL KAT PLANLARI

Bodrum kat

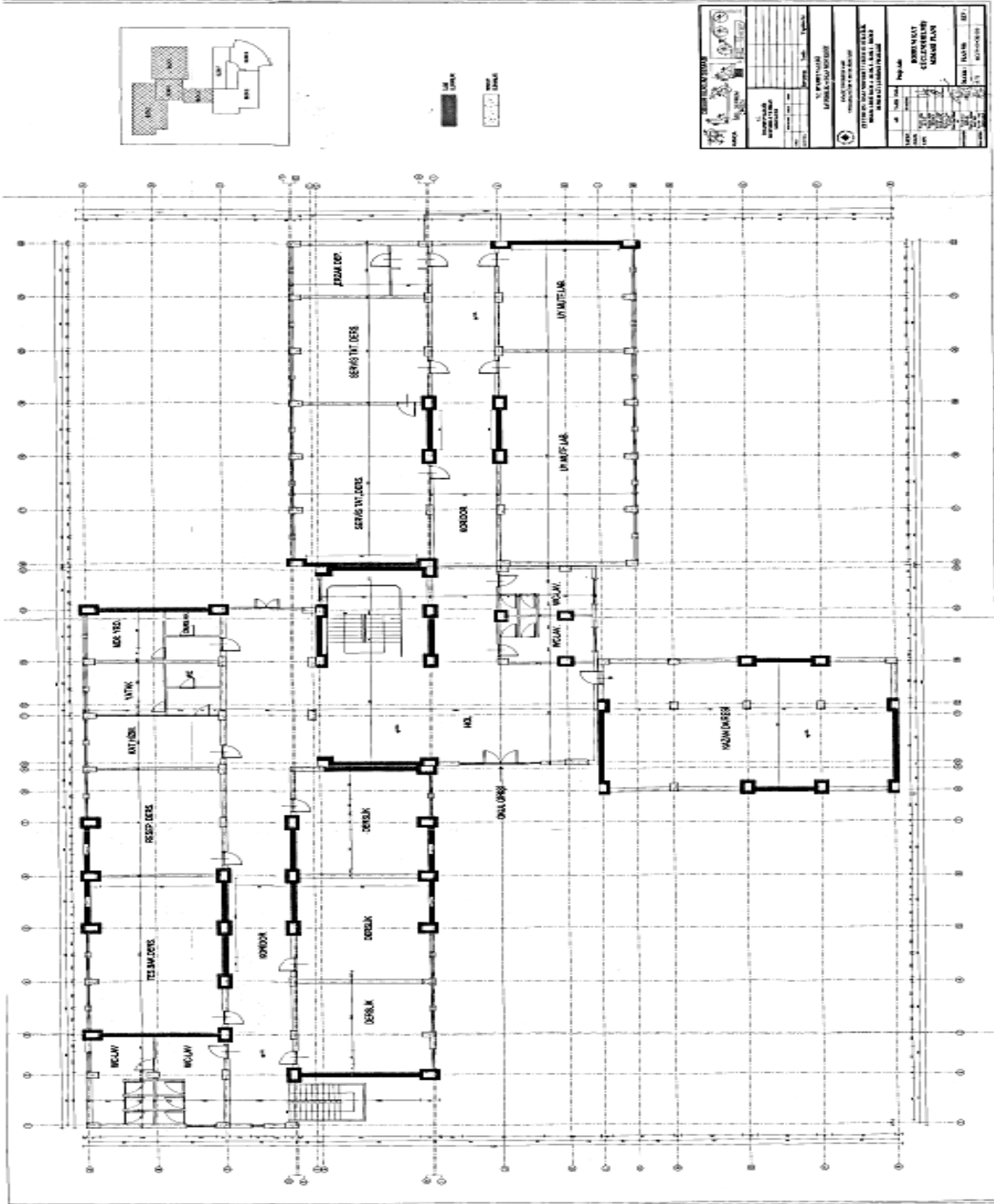



ZEYTİNBURNU MEHMET İHSAN MERMERÇİ MESLEKİ VE TEKNİK ANADOLU LİSESİ

Zemin Kat

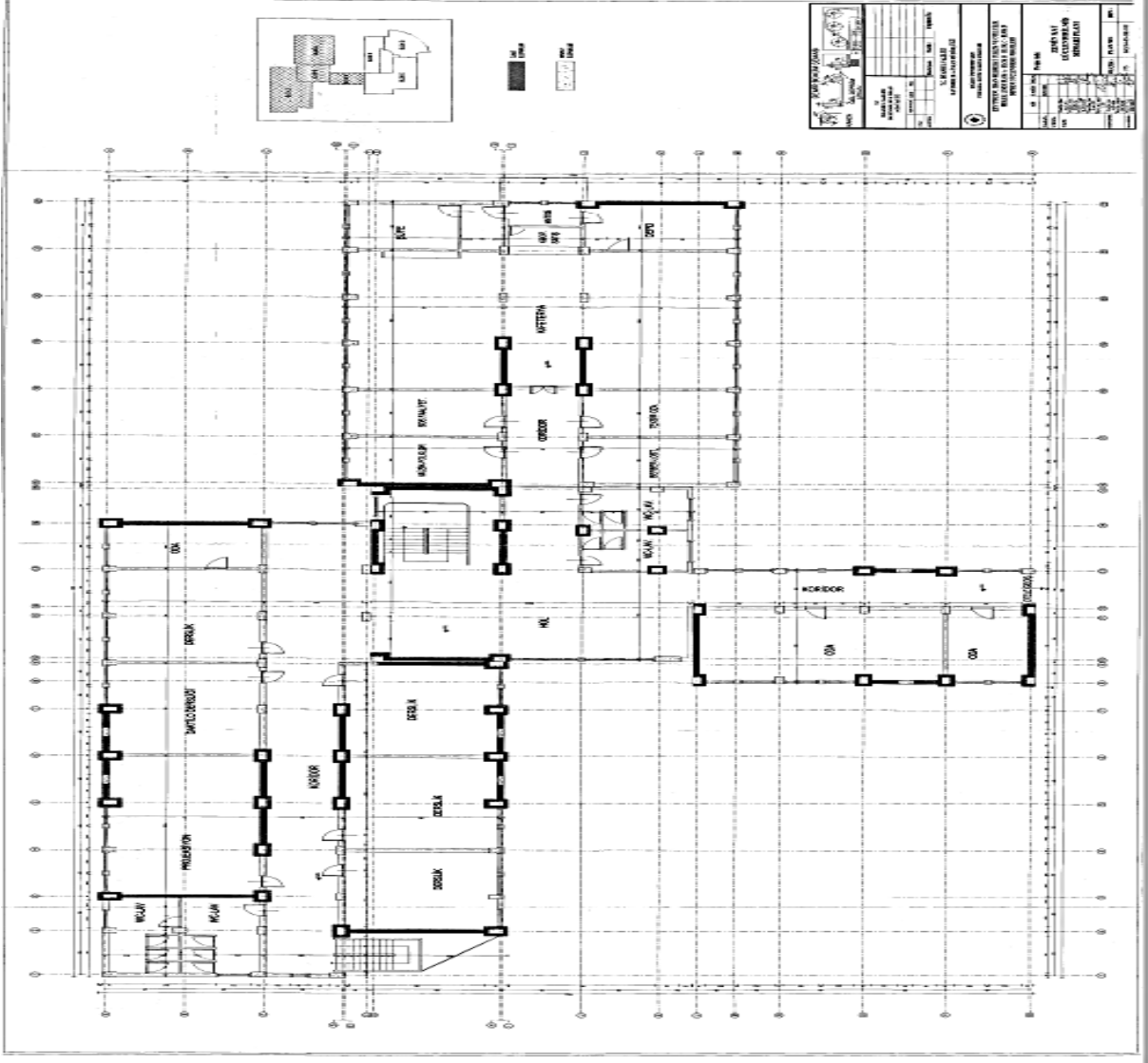



ZEYTİNBURNU MEHMET İHSAN MERMERCİ MESLEKİ VE TEKNİK ANADOLU LİSESİ

1. Kat

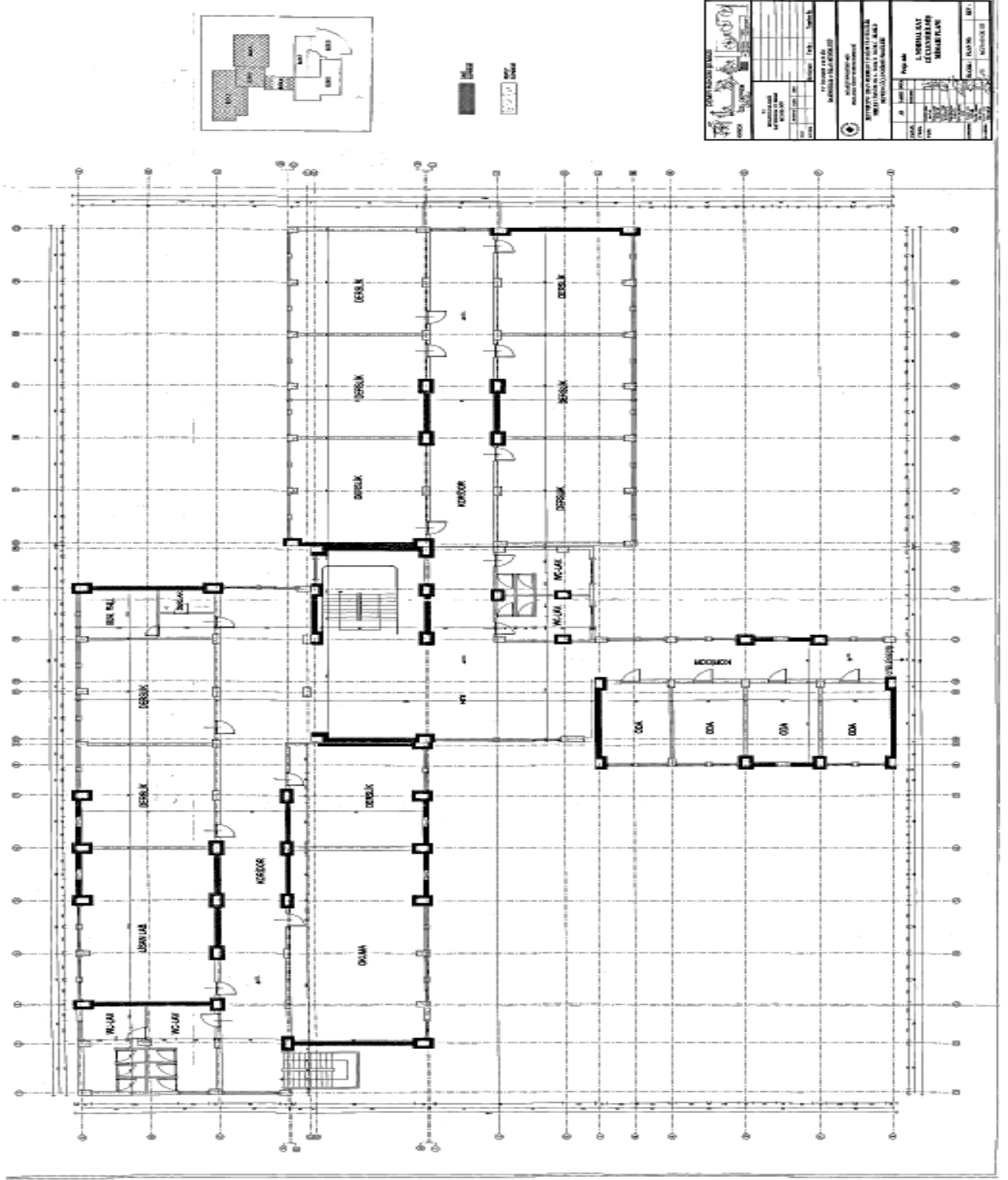



ZEYTİNBURNU MEHMET İHSAN MERMERCİ MESLEKİ VE TEKNİK ANADOLU LİSESİ

2. Kat

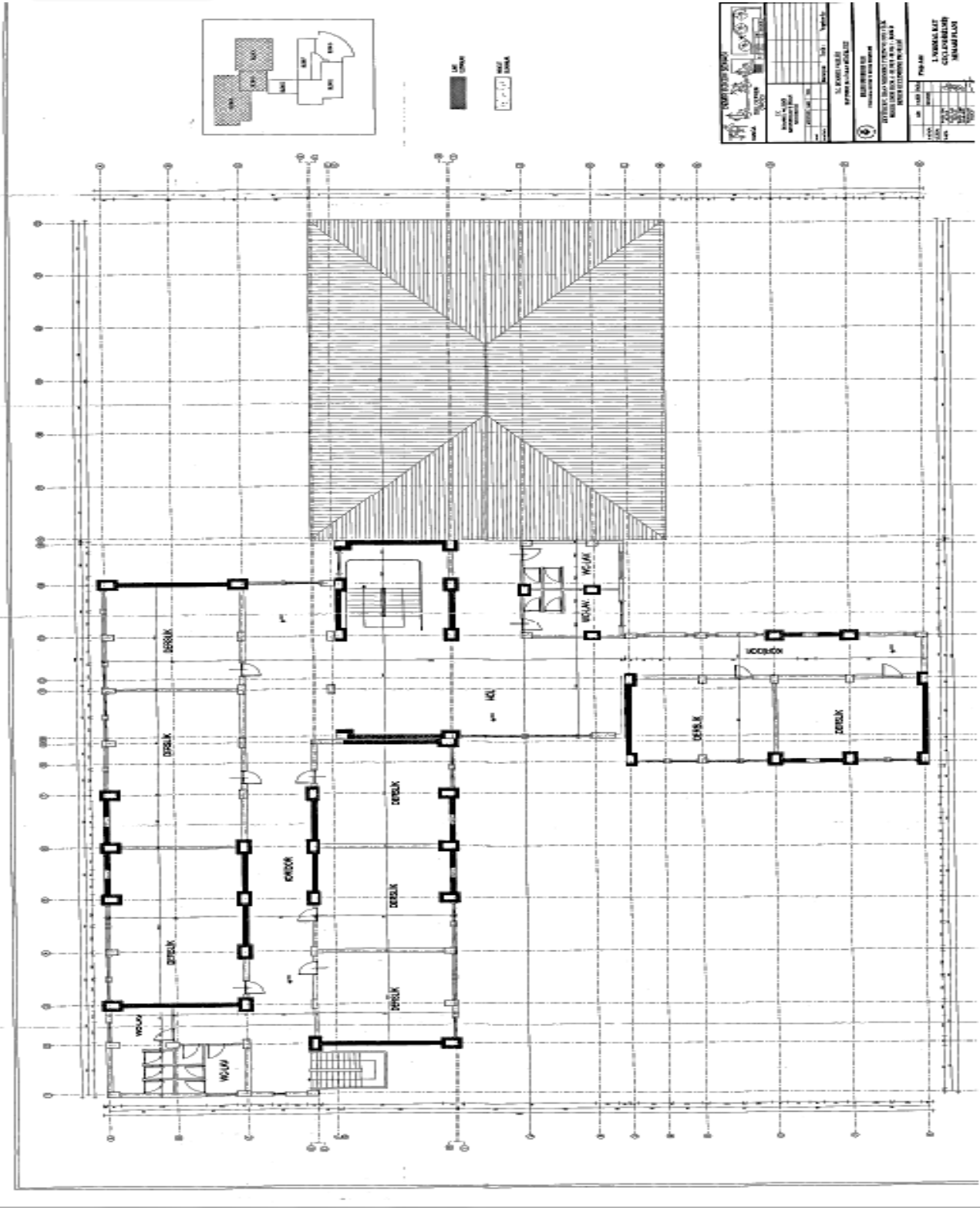



ZEYTİNBURNU MEHMET İHSAN MERMERCİ MESLEKİ VE TEKNİK ANADOLU LİSESİ

ADİLE MERMERCİ UYGULAMA OTELİ HAKKINDA BİLİNMESİ GEREKENLER

Genel Bilgiler

200 araçlık otoparkı ve asansörlü otelimizde çevre gezisi yapılabilecek geniş bakımlı bir bahçe bulunmaktadır.

Adile Mermerci Uygulama Otelimiz 1996 yılında Eski Cumhurbaşkanımız Sayın Süleyman DEMİREL tarafından hizmete açılmıştır.

Öncelikle Otelcilik ve Turizm eğitimi alan öğrencilerimizin teorik eğitimlerini desteklemek amacıyla okulun eğitim birimi olarak faaliyet gösteren Uygulama Otelimiz, konaklayan yerli ve yabancı konuklara Türk misafirperverliği ortamında uluslararası standartlarda hizmet vermektedir.

Her geçen gün bünyesine yeni hizmetler ekleyen otelimiz, 36 oda ve 108 yatak kapasitesine sahiptir. 150 kişilik servis kapasitesine sahip restoranımız, yaz aylarında terasımızın da devreye girmesiyle 250 – 300 kişiye kadar hizmet verebilmektedir. Otelimizde konaklayan misafirlerimiz restoranımızda açık büfe kahvaltı hizmeti sunulmaktadır.

Teknoloji standartlarına uygun otel mutfağı, çamaşırhane, 250 kişilik konferans salonu ve toplantı salonu misafirlerimizin rahatça dinlenebilecekleri ferah iki ayrı lobi mevcuttur. Lobilerde internet bağlantılı bilgisayarlar ve büyük ekran plazma televizyon misafirlerimizin hizmetine sunulmuştur.

OTEL KONAKLAMA FİYATLARI

07/07/2019 Tarihinden itibaren geçerli olan KDV ve kahvaltı dahil, bir gecelik konaklama fiyat listesi aşağıdaki gibidir.

- ✓ **TEK KİŞİLİK ODA (1 SINGLE- B&B) 150TL**
- ✓ **ÇİFT KİŞİLİK ODA (1 DOUBLE- B&B).....200TL**
- ✓ **ÜÇ KİŞİLİK ODA (1 TRIPLE – B&B).....255 TL**
- ✓ **DÖRT KİŞİLİK ODA300TL**



**ZEYTİNBURNU MEHMET İHSAN MERMERCİ MESLEKİ VE TEKNİK
ANADOLU LİSESİ**

OKULUMUZUN TEŞKİLAT YAPISI

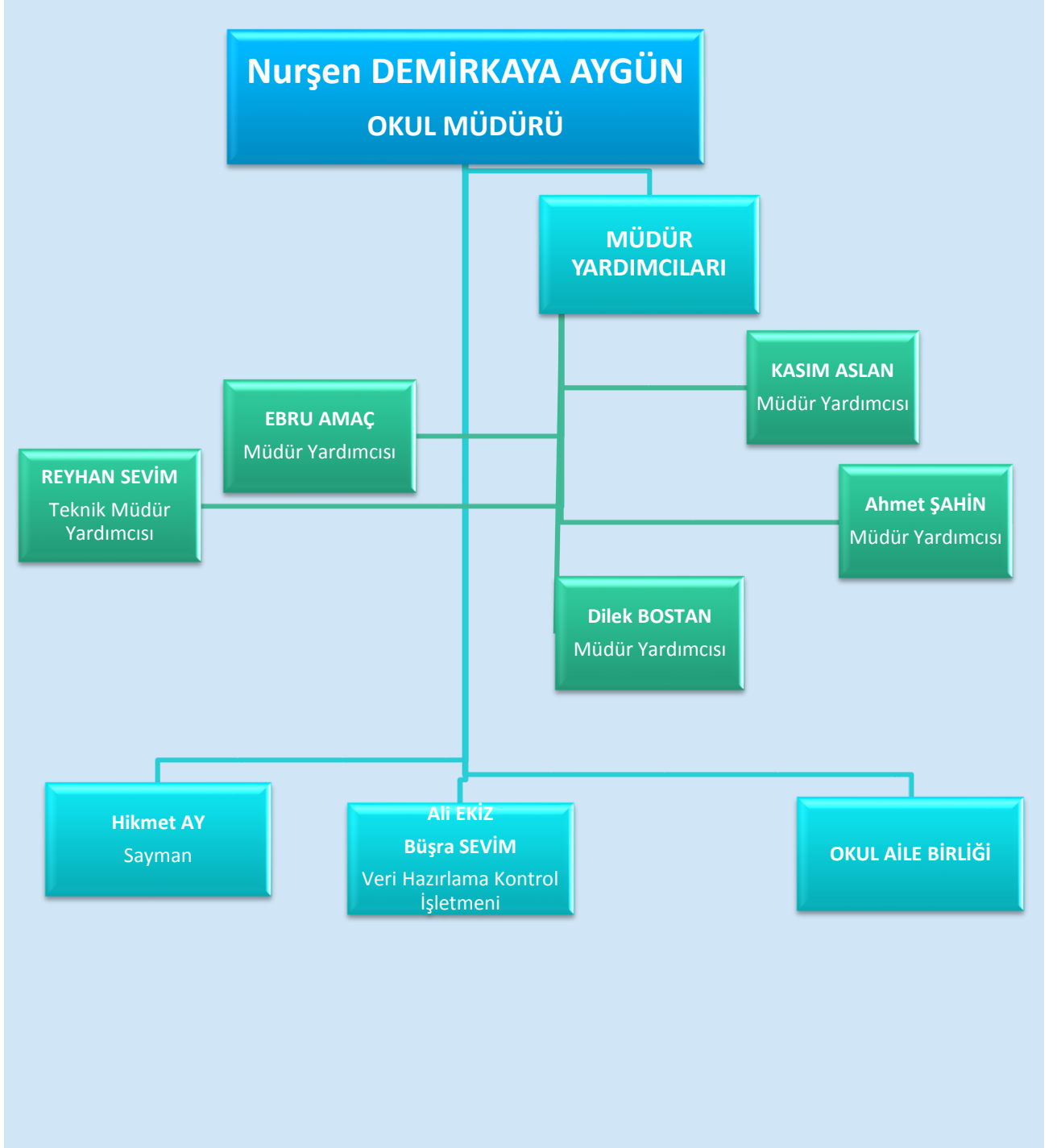



ZEYTİNBURNU MEHMET İHSAN MERMERCİ MESLEKİ VE TEKNİK ANADOLU LİSESİ

KADROMUZ

İDARİ

No	Adı-Soyadı	Görevi	Branşı	Kadro durumu
1	NURŞEN DEMİRKAYA AYGÜN	Okul Müdürü	Giyim Üretim Teknolojisi / Moda Tasarım Teknolojileri	Kadrolu
2	AHMET ŞAHİN	Müdür Yardımcısı	Tarih	Kadrolu
3	DİLEK BOSTAN	Müdür Yardımcısı	İngilizce	Kadrolu
4	EBRU AMAÇ	Müdür Yardımcısı	Türk Dili ve Edebiyatı	Kadrolu
5	KASIM ASLAN	Müdür Yardımcısı	Matematik	Kadrolu
6	REYHAN SEVİM	Müdür Yardımcısı	Yiyecek İçecek Hizmetleri	Kadrolu

ÖĞRETMEN

1	AHMET BUDAK	Öğretmen	Türk Dili ve Edebiyatı	Kadrolu
2	AYFER ÖZKAN	Uzman Öğretmen	Türk Dili ve Edebiyatı	Kadrolu
3	AYHAN ÖZDEMİR	Öğretmen	Yiyecek İçecek Hizmetleri	Kadrolu
4	BARIŞCAN GÜZEL	Öğretmen	Coğrafya	Kadrolu
5	BERNA ŞAHİN	Uzman Öğretmen	İngilizce	Kadrolu
6	BETÜL FUNDA ŞENER	Öğretmen	Matematik	Kadrolu
7	BİLGİN ZAFER BİLDİK	Öğretmen	Matematik	Kadrolu
8	BİRTAÇ GAZİ	Öğretmen	İngilizce	Kadrolu
9	CENK HIZDIL	Öğretmen	Yiyecek İçecek Hizmetleri	Kadrolu
10	ELİF GÜLMEK	Öğretmen	Din Kült. ve Ahl.Bil.	Kadrolu
11	FATİH ÇEBİ	Öğretmen	Yiyecek İçecek Hizmetleri	Kadrolu
12	FATİH MEHMED BULUT	Öğretmen	Yiyecek İçecek Hizmetleri	Kadrolu
13	FATMA ALKAN	Uzman Öğretmen	Konaklama ve Seyahat Hizmetleri	Kadrolu
14	FATMA GÜLENC	Öğretmen	Konaklama ve Seyahat Hizmetleri	Kadrolu
15	FEHMİ YEŞİLMEN	Öğretmen	Tarih	Kadrolu
16	FİKRET KARSAK	Uzman Öğretmen	Konaklama ve Seyahat Hizmetleri	Kadrolu
17	GÜRKAN ÜNVER	Öğretmen	Beden Eğitimi	Kadrolu
18	HATİCE KARATAŞ	Öğretmen	Matematik	Kadrolu



ZEYTİNBURNU MEHMET İHSAN MERMERCİ MESLEKİ VE TEKNİK ANADOLU LİSESİ

19	HÜMEYRA ÖRÜN	Uzman Öğretmen	Felsefe	Kadrolu
20	İNAYET ALTUN	Uzman Öğretmen	Türk Dili ve Edebiyatı	Kadrolu
21	MEHMET BAYSOY	Öğretmen	Rehberlik	Kadrolu
22	MEHMET COŞKUN	Öğretmen	Yiyecek İçecek Hizmetleri	Kadrolu
23	MELİHA ŞENER	Öğretmen	Konaklama ve Seyahat Hizmetleri	Kadrolu
24	MELTEM ERKAN	Uzman Öğretmen	İngilizce	Kadrolu
25	MUHAMMET KOÇ	Öğretmen	Yiyecek İçecek Hizmetleri	Kadrolu
26	MURAT YELDAN	Öğretmen	Tarih	Kadrolu
27	MUSTAFA ÇEVİK	Öğretmen	Fizik	Kadrolu

28	MUSTAFA TEKİN	Öğretmen	Konaklama ve Seyahat Hizmetleri	Kadrolu
29	NAZLI BAHAR KABACALI	Öğretmen	Özel Eğitim	Kadrolu
30	PINAR UÇAN YELDAN	Öğretmen	Konaklama ve Seyahat Hizmetleri	Kadrolu
31	RAMAZAN ASAN	Öğretmen	Rehberlik	Kadrolu
32	RAŞİT ÇEVİK	Öğretmen	Yiyecek İçecek Hizmetleri	Kadrolu
33	REYHAN YILDIZ	Öğretmen	İngilizce	Kadrolu
34	SAVAŞ ÖNAY	Öğretmen	Konaklama ve Seyahat Hizmetleri	Kadrolu
35	SEÇİL EKİNCİ	Öğretmen	İngilizce	Kadrolu
36	SERKAN KAN	Öğretmen	Türk Dili ve Edebiyatı	Kadrolu

37	ÜMMÜGÜLSÜM BİLGİN	Uzman Öğretmen	Kimya/Kimya Teknolojisi	Kadrolu
38	YADİGAR YAĞCI	Öğretmen	Konaklama ve Seyahat Hizmetleri	Kadrolu
39	YAŞAR SEZGİN	Öğretmen	Yiyecek İçecek Hizmetleri	Kadrolu
40	YILMAZ SEZER	Öğretmen	Konaklama ve Seyahat Hizmetleri	Kadrolu
41	YÜCEL YETİM	Uzman Öğretmen	Konaklama ve Seyahat Hizmetleri	Kadrolu
42	ZEYNEP BAHAR BAYRAM	Öğretmen	Biyoloji	Kadrolu



ZEYTİNBURNU MEHMET İHSAN MERMERCİ MESLEKİ VE TEKNİK ANADOLU LİSESİ

PERSONEL

1	HİKMET AY		Kadrolu	Sayman
2	ALİ EKİZ		Kadrolu	V.H.K.İ
3	Büşra SEVİM		Kadrolu	V.H.K.İ

USATA ÖĞRETİCİ

1	ARZU TEMEL			Usta Öğretici
2	BAHADİR KABAKÇI			Usta Öğretici
3	YUNUS OCAK			Usta Öğretici
4	Fatma OĞUR			Usta Öğretici
5	Selin ARSLANYAN			Usta Öğretici
6	Elif Hesna ŞENOL			Usta Öğretici
7	Aynur AÇIKGÖZ			Usta Öğretici

HİZMETLİ

1	ARZUGÜL TURDİ		Kadrolu	Hizmetli
2	SADIK CESUR		Kadrolu	Hizmetli
3	RIZVAN TOR		Sözleşmeli	Hizmetli
4	MİYASE TOR		Sözleşmeli	Hizmetli
5	İfagat ER		Kadrolu	Hizmetli



ZEYTİNBURNU MEHMET İHSAN MERMERCİ MESLEKİ VE TEKNİK ANADOLU LİSESİ

2019-2020 EĞİTİM ÖĞRETİM YILI ÜCRETSİZ DERS KİTAPLARI KOMİSYON

S.NO	OKUL ADI	ADI SOYADI	GÖREVİ	CEP TELEFONU	KOMİSYON GÖREVİ
1	MEHMET İHSAN MERMERCİ MESLEKİ VE TEKNİK ANADOLU LİSESİ MÜDÜRLÜĞÜ	Nurşen DEMİRKAYA aygün	OKUL MÜDÜRÜ		BAŞKAN
2		Ahmet ŞAHİN	MÜDÜR YARDIMCISI		ÜYE
3		Kasım ASLAN	ÖĞRETMEN		ÜYE

ALANLARIMIZ VE ALT DALLARIMIZ

ALAN	DALLAR
YİYECEK VE İÇECEK HİZMETLERİ	MUTFAK
	SERVİS
KONAKLAMA VE SEYAHAT HİZMETLERİ	ÖN BÜRO
	OPERASYON

2019-2020 Eğitim Öğretim Yılında Açık Bulunan Alan ve Dallar

Okulumuzda 2015-2016 Eğitim Öğretim Yılında, ilk defa olarak 9. Sınıf düzeyinde “Özel Eğitim Sınıfı” açılmış olup, hafif düzeyde zihinsel engelli öğrencilere “Uygulama Atölyesi Çalışanı” olmaları amacıyla “Kat Hizmetleri” dalında eğitim verilmektedir. Bu sene aynı sınıf, 10. Sınıf olarak devam etmekte yeni gelen 9. Sınıf öğrencileriyle “Birleştirilmiş Sınıf” ortamında eğitim verilmektedir. Söz konusu sınıfa, bir sınıf öğretmeni kültür derslerini öğrencilerin seviyelerine uygun şekilde öğretmektedir. İş uygulamaları ise meslek öğretmenlerimiz tarafından işlenmektedir.



ZEYTİNBURNU MEHMET İHSAN MERMERCİ MESLEKİ VE TEKNİK ANADOLU LİSESİ

SINIF / ŞUBE ÖĞRENCİ SAYILARI (2019-2020)

SINIF/ŞUBE (ALAN)	ERKEK	KIZ	SINIF TOPLAMI
AMP - 9. Sınıf / A Şubesi (TEKNİK)	14	9	23
AMP - 9. Sınıf / B Şubesi (ALANI YOK)	17	6	23
AMP - 9. Sınıf / C Şubesi (ALANI YOK)	18	8	26
AMP - 9. Sınıf / D Şubesi (ALANI YOK)	18	12	30
AMP- 9. Sınıf / E Şubesi (ALANI YOK)	19	8	27
9. SINIF GENELİNDE TOPLAM:	86	43	129
AMP- 10. Sınıf / A Şubesi (TEKNİK KONAKLAMA VE SEYAHAT HİZMETLERİ ALANI)	14	9	23
AMP - 10. Sınıf / B Şubesi (KONAKLAMA VE SEYAHAT HİZMETLERİ ALANI)	17	6	23
AMP - 10. Sınıf / C Şubesi (KONAKLAMA VE SEYAHAT HİZMETLERİ ALANI)	15	10	25
AMP - 10. Sınıf / D Şubesi (YİYECEK İÇECEK HİZMETLERİ ALANI)	18	8	26
AMP - 10. Sınıf / E Şubesi (YİYECEK İÇECEK HİZMETLERİ ALANI)	17	9	26
10. SINIF GENELİNDE TOPLAM:	81	42	123
AMP - 11. Sınıf / A Şubesi (KONAKLAMA VE SEYAHAT HİZMETLERİ ALANI)	13	15	28
AMP- 11. Sınıf / B Şubesi (KONAKLAMA VE SEYAHAT HİZMETLERİ ALANI)	13	11	24
AMP- 11. Sınıf / C Şubesi YİYECEK İÇECEK HİZMETLERİ ALANI)	14	18	32
AMP- 11. Sınıf / D Şubesi (YİYECEK İÇECEK HİZMETLERİ ALANI)	19	9	28
AMP- 11. Sınıf / E Şubesi (YİYECEK İÇECEK HİZMETLERİ ALANI)	14	24	38
11. SINIF GENELİNDE TOPLAM:	73	77	150
AMP- 12. Sınıf / A Şubesi (KONAKLAMA ve SEYAHAT HİZMETLERİ ALANI)	16	17	33
AMP- 12. Sınıf / B Şubesi (KONAKLAMA ve SEYAHAT HİZMETLERİ ALANI)	7	8	15
AMP- 12. Sınıf / C Şubesi (YİYECEK İÇECEK HİZMETLERİ ALANI)	20	5	25
AMP- 12. Sınıf / D Şubesi (YİYECEK İÇECEK HİZMETLERİ ALANI)	10	17	27
AMP- 12. Sınıf / E Şubesi (YİYECEK İÇECEK HİZMETLERİ ALANI)	23	14	37
12. SINIF GENELİNDE TOPLAM:	76	61	137
ÖZEL ÖĞRETİM 9 (ALAN YOK)			
ÖZEL ÖĞRETİM 10 (ALAN YOK)	2		2
ÖZEL ÖĞRETİM 11 (ALAN YOK)	2		2
ÖZEL ÖĞRETİM 12 (ALAN YOK)	1		1
ÖZEL ÖĞRETİM GENEL TOPLAM	5		5
TOPLAMLAR :	321	223	544



ZEYTİNBURNU MEHMET İHSAN MERMERCİ MESLEKİ VE TEKNİK ANADOLU LİSESİ

SINIF ÖĞRETMENLERİ LİSTESİ

SIRA NO	SINIF	SINIF REHBER ÖĞRETMENİ
1	A TP 9/A	SEÇİL EKİNCİ
2	AMP 9/B	REYHAN YILDIZ
3	AMP 9/C	BİLGİN ZAFER BİLDİK
4	AMP 9/D	FEHMİ YEŞİLMEN
5	AMP 9/E	BETÜL FUNDA ŞENER
6	ATP 10/A	HÜMEYRA ÖRÜN
7	AMP 10/B	AHMET BUDAK
8	AMP 10/C	ZEYNEP BAHAR BAYRAM
9	AMP 10/D	BERNA ŞAHİN
10	AMP 10/E	AYFER ÖZKAN
11	AMP 11/A	MURAT YELDAN
12	AMP 11/B	MELİHA ŞENER
13	AMP 11/C	FATMA GÜLENC
14	AMP 11/D	YÜCEL YETİM
15	AMP 11/E	SERKAN KAN
16	AMP 12/A	FİKRET KARSAK
17	AMP 12/B	YADİGAR YAĞCI
18	AMP 12/C	MUHAMMET KOÇ
19	AMP 12/D	PINAR UÇAN YELDAN
20	AMP 12/E	MEHMET COŞKUN
21	ÖZEL ÖĞRETİM	NAZLI BAHAR KABACALI



ZEYTİNBURNU MEHMET İHSAN MERMERCİ MESLEKİ VE TEKNİK
ANADOLU LİSESİ

NORM KADRO DURUMU

Branş	Ders Saati	Norm	Mevcut	S.Mevcut	Atanan	Ayrılan	Sıra	Bölge Normu	Bölge Mevcut	İhtiyaç	Durum
2246	Almanca	30	1	0	0	0	0	0	2	0	1 (İhtiyaç)
7092	Arapça	0	0	1	0	0	1	0	4	4	0
2265	Beden Eğitimi	30	1	2	0	0	1	0	15	9	0
1123	Biyoloji	24	1	1	0	0	0	0	15	17	0
1207	Coğrafya	30	1	1	0	0	0	0	13	14	0
1245	Din Kült. ve Ahl.Bil.	50	2	1	0	0	0	0	21	2	1 (İhtiyaç)
1371	Felsefe	20	1	1	0	0	0	0	13	12	0
1390	Fizik	28	1	1	0	0	0	0	14	12	0
1524	İngilizce	75	4	6	0	0	1	0	33	24	1 (Fazlalık)
1627	Kimya/Kimya Teknolojisi	24	1	1	0	0	0	0	14	8	0



ZEYTİNBURNU MEHMET İHSAN MERMERCİ MESLEKİ VE TEKNİK ANADOLU LİSESİ

SINIFLAR BAZINDA ÇERÇEVE PROGRAM

ATP 9. SINIFLAR HAFTALIK DERS ÇİZELGESİ (2019/2020)		
DERS KATEGORİLERİ	DERSLER	HAFTALIK DERS SAATİ
	Türk Dili ve Edebiyatı	5
	Din Kültürü ve Ahl. Bil.	2
	Tarih	2
	Coğrafya	2
	Matematik	6
	Fizik	2
	Kimya	2
	Biyoloji	2
	Sağlık Bilgisi ve trafik kültürü	1
	Yabancı Dil	5
	Beden Eğitimi	2
	Görsel Sanatlar / Müzik	2
ORTAK DERSLER TOPLAM		33
ALAN ORTAK DERSLERİ	Mesleki Gelişim	2
	Seçmeli Birinci Yabancı Dil	2
	Seçmeli Sosyal Etkinlik	2
REHBERLİK VE YÖNLENDİRME		1
	TÜM DERSLER TOPLAM	40

AMP 9. SINIFLAR HAFTALIK DERS ÇİZELGESİ (2019/2020)		
DERS KATEGORİLERİ	DERSLER	HAFTALIK DERS SAATİ
	Türk Dili ve Edebiyatı	5
	Din Kültürü ve Ahl. Bil.	2
	Tarih	2
	Coğrafya	2
	Matematik	6
	Fizik	2
	Kimya	2
	Biyoloji	2
	Sağlık Bilgisi ve trafik kültürü	1
	Yabancı Dil	5
	Beden Eğitimi	2
	Görsel Sanatlar / Müzik	2
ORTAK DERSLER TOPLAM		33
ALAN ORTAK DERSLERİ	Mesleki Gelişim	2
	Seçmeli Birinci Yabancı Dil	2
	Seçmeli Sosyal Etkinlik	2
REHBERLİK VE YÖNLENDİRME		1
	TÜM DERSLER TOPLAM	40



**ZEYTİNBURNU MEHMET İHSAN MERMERCİ MESLEKİ VE TEKNİK
ANADOLU LİSESİ**

**AMP 9.10-11-12 SINIF HAFİF DÜZEYDE ZİHİNSEL ENGELLİLER (UYGULAMA ATÖLYESİ
ÇALIŞANI) HAFTALIK DERS ÇİZELGESİ (2019/2020)**

DERS KATEGORİLERİ	DERSLER	HAFTALIK DERS SAATİ
ORTAK DERSLER	Matematik	2
	Görsel Sanatlar	1
	Din Kültürü ve Ahl. Bil.	1
	Sosyal Hayat	2
	Türkçe	3
	sosyal kültürel ve sportif faaliyetler	2
	Kişisel ve mesleki gelişim	1
	Müzik	1
	Beden Eğitimi	1
ORTAK DERSLER TOPLAM		14
ALAN ORTAK DERSLERİ	İş Eğitimi ve Meslek Ahlakı	15
REHBERLİK VE YÖNLENDİRME		1
TÜM DERSLER TOPLAM		30

**ATPL 10 A SINIFLARI KONAKLAMA VE SEYAHAT HİZMETLERİ ALANI HAFTALIK DERS ÇİZELGESİ
(2019/2020)**

DERS KATEGORİLERİ	DERSLER	HAFTALIK DERS SAATİ
ORTAK DERSLER	Türk Dili ve Edebiyatı	5
	Din Kültürü ve Ahl. Bil.	2
	Tarih	2
	Coğrafya	2
	Matematik	6
	Felsefe	2
	Fizik	2
	Kimya	2
	Biyoloji	2
	Yabancı Dil	2
	Sosyal etkinlik	1
	Beden Eğitimi	2
ORTAK DERSLER TOPLAM		29
ALAN ORTAK DERSLERİ	Genel Turizm	2
	(*)Konuk İlişkileri	3
	Kat Hizmetleri	2
	Ön Büro Hizmetleri	2
	Seyahat Acenteciliği Hizmetleri	2
	Mesleki Yabancı Dil 1	3
TOPLAM		14
TOPLAM DERS SAATİ		44



**ZEYTİNBURNU MEHMET İHSAN MERMERCİ MESLEKİ VE TEKNİK
ANADOLU LİSESİ**

**AMP 10 B-C SINIFLARI KONAKLAMA VE SEYAHAT HİZMETLERİ ALANI HAFTALIK DERS
ÇİZELGESİ (2019/2020)**

DERS KATEGORİLERİ	DERSLER	HAFTALIK DERS SAATİ
ORTAK DERSLER	Türk Dili ve Edebiyatı	5
	Din Kültürü ve Ahl. Bil.	2
	Tarih	2
	Coğrafya	2
	Matematik	5
	Fizik	2
	Kimya	2
	Biyoloji	2
	Felsefe	2
	Yabancı Dil	2
	Seçmeli Sosyal Etkinlik	1
	Beden Eğitimi	2
ORTAK DERSLER TOPLAM		29
ALAN ORTAK DERSLERİ	Konuk ilişkileri	3
	Önbüro Hizmetleri	2
	Kat Hizmetleri	2
	Seyahat Acentalığı Hizmetleri	2
	Genel Turizm	2
	Mesleki Yabancı Dil 1	3
TOPLAM		14
TÜM DERSLER TOPLAM		43



**ZEYTİNBURNU MEHMET İHSAN MERMERCİ MESLEKİ VE TEKNİK
ANADOLU LİSESİ**

**AMP 10 D-E SINIFLARI YİYECEK VE İÇECEK HİZMETLERİ ALANI HAFTALIK DERS ÇİZELGESİ
(2019/2020)**

DERS KATEGORİLERİ	DERSLER	HAFTALIK DERS SAATİ	
ORTAK DERSLER	Türk Dili ve Edebiyatı	5	
	Din Kültürü ve Ahl. Bil.	2	
	Tarih	2	
	Coğrafya	2	
	Matematik	5	
	Fizik	2	
	Kimya	2	
	Biyoloji	2	
	Felsefe	2	
	Yabancı Dil	2	
	Seçmeli Sosyal Etkinlik	1	
	Beden Eğitimi	2	
ORTAK DERSLER TOPLAM		29	
ALAN ORTAK DERSLERİ	Temel Yiyecek Üretimi	6	
	Servis Hazırlıkları	4	
	Mutfak Mesleki Yabancı Dil 1	4	
TOPLAM		14	
TÜM DERSLER TOPLAM		43	
AMP 11 A SINIFLARI KONAKLAMA VE SEYAHAT HİZMETLERİ ALANI ÖN BÜRO DALI HAFTALIK DERS ÇİZELGESİ (2018/2019)			
DERS KATEGORİLERİ	DERSLER	HAFTALIK DERS SAATİ	
ORTAK DERSLER	Türk Dili ve Edebiyatı	5	
	Din Kültürü ve Ahl. Bil.	2	
	Tarih	2	
	Felsefe	2	
	Yabancı Dil	2	
	Beden Eğitimi	2	
	Seçmeli Temel Matematik	2	
	Seçmeli Tarih	2	
	Seçmeli Sosyal Etkinlik	1	
	Seçmeli Yabancı Dil	2	
	ORTAK DERSLER TOPLAM		22
	ALAN/DAL ORTAK DERSLERİ	(*)Konuk Giriş ve Çıkış İşlemleri	4
Ön Büroda Rezervasyon		3	
Konaklama Bilgisayar		4	
Dosyalama Arşivleme		4	
Oda Hazırlığı		3	
(İŞLETMELERDE BECERİ EĞİTİMİ HARİÇ) TOPLAM		18	
TOPLAM			
TÜM DERSLER TOPLAM		40	



**ZEYTİNBURNU MEHMET İHSAN MERMERCİ MESLEKİ VE TEKNİK
ANADOLU LİSESİ**

**AMP 11 B SINIFLARI KONAKLAMA VE SEYAHAT HİZMETLERİ ALANI OPERASYON DALI
HAFTALIK DERS ÇİZELGESİ (2018/2019)**

DERS KATEGORİLERİ	DERSLER	HAFTALIK DERS SAATİ
ORTAK DERSLER	(*)Dil ve Anlatım	2
	Türk Edebiyatı	3
	Din Kültürü ve Ahl. Bil.	1
	T.C. İnkılap Tarihi ve Atatürkçülük	2
	Felsefe	2
	Yabancı Dil	4
	Beden Eğitimi	2
	Mesleki Yabancı Dil	4
	İkinci Yabancı Dil	2
ORTAK DERSLER TOPLAM		22
ALAN/DAL ORTAK DERSLERİ	(*)İşletmelerde Beceri Eğitimi	24
	Biletleme	2
	Tur Operasyonu	4
	Anadolu Kültürü	3
(İŞLETMELERDE BECERİ EĞİTİMİ HARİÇ) TOPLAM		9
SEÇMELİ DERSLER	S. Temel Matematik	2
	S. İkinci Yabancı Dil (Alm.)	2
	S. İngilizce	2
	S. Tarih	2
	TOPLAM	8
REHBERLİK VE YÖNLENDİRME		1
	TÜM DERSLER TOPLAM	40



**ZEYTİNBURNU MEHMET İHSAN MERMERCİ MESLEKİ VE TEKNİK
ANADOLU LİSESİ**

AMP 11/C SINIFI KONAKLAMA VE SEYAHAT HİZMETLERİ ALANI KAT HİZMETLERİ_DALI HAFTALIK DERS ÇİZELGESİ (20182019)		
DERS KATEGORİLERİ	DERSLER	HAFTALIK DERS SAATİ
ORTAK DERSLER	(*)Dil ve Anlatım	2
	Türk Edebiyatı	3
	Din Kültürü ve Ahl. Bil.	1
	T.C. İnkılap Tarihi ve Atatürkçülük	2
	Felsefe	2
	Yabancı Dil	4
	Beden Eğitimi	2
	Mesleki Yabancı Dil 2	3
TOPLAM		19
ALAN/DAL ORTAK DERSLERİ	(*)İşletmelerde Beceri Eğitimi	24
	Konuk Giriş Çıkış İşlemleri	4
	Konaklamada Bilgisayar	3
	Oda Hazırlığı	2
	Gün İçi Hizmetler	3
(İŞLETMELERDE BECERİ EĞİTİMİ HARIÇ) TOPLAM		12
SEÇMELİ DERSLER	S. Temel Matematik	2
	S. İkinci Yabancı Dil (Alm.)	4
	S. Coğrafya	2
	TOPLAM	10
REHBERLİK VE YÖNLENDİRME		1
	TÜM DERSLER TOPLAM	40



**ZEYTİNBURNU MEHMET İHSAN MERMERCİ MESLEKİ VE TEKNİK
ANADOLU LİSESİ**

**AMP 11 D SINIFI YİYECEK İÇECEK HİZMETLERİ ALANI SERVİS DALI HAFTALIK DERS ÇİZELGESİ
(2018/2019)**

DERS KATEGORİLERİ	DERSLER	HAFTALIK DERS SAATİ
ORTAK DERSLER	(*)Dil ve Anlatım	2
	Türk Edebiyatı	3
	Din Kültürü ve Ahl. Bil.	1
	T.C. İnkılap Tarihi ve Atatürkçülük	2
	Felsefe	2
	Yabancı Dil	4
	Beden Eğitimi	2
TOPLAM		16
ALAN/DAL ORTAK DERSLERİ	(*)İşletmelerde Beceri Eğitimi	24
	(*)Yiyecek Servisi	7
	İçecek Servisi	3
	Alkollü İçecek Servisi	5
(İŞLETMELERDE BECERİ EĞİTİMİ HARİÇ)TOPLAM		15
SEÇMELİ DERSLER	S. Temel Matematik	2
	S. İkinci Yabancı Dil (İng.)	2
	S. İkinci Yabancı Dil (Alm.)	4
TOPLAM		8
REHBERLİK VE YÖNLENDİRME		1
TÜM DERSLER TOPLAM		40



**ZEYTİNBURNU MEHMET İHSAN MERMERCİ MESLEKİ VE TEKNİK
ANADOLU LİSESİ**

AMP 11 E SINIFLARI YİYECEK İÇECEK HİZMETLERİ ALANI <u>HOST-HOSTESLİK</u> DALI HAFTALIK DERS ÇİZELGESİ (2018/2019)		
DERS KATEGORİLERİ	DERSLER	HAFTALIK DERS SAATİ
ORTAK DERSLER	(*)Dil ve Anlatım	2
	Türk Edebiyatı	3
	Din Kültürü ve Ahl. Bil.	1
	T.C. İnkılap Tarihi ve Atatürkçülük	2
	Felsefe	2
	Yabancı Dil	4
	Beden Eğitimi	2
TOPLAM		16
ALAN/DAL ORTAK DERSLERİ	(*)İşletmelerde Beceri Eğitimi	24
	Ulaşım Sektörü	3
	İçecek Servisi	4
	Fuar Kongre Hostesliği	2
	Hava Yolu Hostesliği	6
(İŞLETMELERDE BECERİ EĞİTİMİ HARİÇ) TOPLAM		15
SEÇMELİ DERSLER (Toplam 8 saat)	S. Temel Matematik	2
	S. İkinci Yabancı Dil (Alm.)	4
	S. İkinci Yabancı Dil (İng.)	2
TOPLAM		8
REHBERLİK VE YÖNLENDİRME		1
TOPLAM DERS SAATİ		40



**ZEYTİNBURNU MEHMET İHSAN MERMERÇİ MESLEKİ VE TEKNİK
ANADOLU LİSESİ**

**AMP 12/A SINIFLARI KONAKLAMA VE SEYAHAT HİZMETLERİ ALANI ÖN BÜRO DALI
HAFTALIK DERS ÇİZELGESİ (2019/2020)**

DERS KATEGORİLERİ	DERSLER	HAFTALIK DERS SAATİ
ORTAK DERSLER	Almanca	6
	Türk Dili ve Edebiyatı	5
	Din Kültürü ve Ahl. Bil.	2
	Yabancı Dil	2
	T.C.İnkılap Tarihi ve Atatürkçülük	2
TOPLAM		17
ALAN/DAL ORTAK DERSLERİ	Türkiye'nin Turistik Merkezleri	3
	Anadolu Kültürü	3
	Önbüro Dosyalama Arşivleme	3
	Konaklamada Oda Hazırlığı	2
	Önbüroda Vardiya	4
	Önbüroda İstatistiki	3
TOPLAM		18
SEÇMELİ DERSLER	S. Coğrafya	2
	S. Yabancı Dil	2
TOPLAM		4
REHBERLİK VE YÖNLENDİRME		1
TÜM DERSLER TOPLAM		40



**ZEYTİNBURNU MEHMET İHSAN MERMERCİ MESLEKİ VE TEKNİK
ANADOLU LİSESİ**

**AMP 12/B SINIFLARI KONAKLAMA VE SEYAHAT HİZMETLERİ ALANI OPERASYON DALI
HAFTALIK DERS ÇİZELGESİ (2019/2020)**

DERS KATEGORİLERİ	DERSLER	HAFTALIK DERS SAATİ
ORTAK DERSLER	Almanca	6
	Türk Dili ve Edebiyatı	5
	Din Kültürü ve Ahl. Bil.	2
	Yabancı Dil	2
	T.C.İnkılap Tarihi ve Atatürkçülük	2
TOPLAM		17
ALAN/DAL ORTAK DERSLERİ	Bilgisayarda Operasyon	4
	Anadolu Uygarlıkları	2
	Operasyon Dosyalama Arşivleme	2
	Türkiye'nin Turistik Merkezleri	3
	Seyahat Acentelemeye Rezarvasyon	3
	Turist Rehberliği	4
TOPLAM		18
SEÇMELİ DERSLER	S. Temel Matematik	2
	S. Beden Eğitimi	2
TOPLAM		4
REHBERLİK VE YÖNLENDİRME		1
TÜM DERSLER TOPLAM		40



**ZEYTİNBURNU MEHMET İHSAN MERMERCİ MESLEKİ VE TEKNİK
ANADOLU LİSESİ**

**AMP 12/C SINIFLARI YİYECEK VE İÇECEK HİZMETLERİ ALANI SERVİS DALI HAFTALIK DERS
ÇİZELGESİ (2019/2020)**

DERS KATEGORİLERİ	DERSLER	HAFTALIK DERS SAATİ
ORTAK DERSLER	Almanca	6
	Türk Dili ve Edebiyatı	5
	Din Kültürü ve Ahl. Bil.	2
	Yabancı Dil	2
	T.C. İnkılap Tarihi ve Atatürkçülük	2
TOPLAM		17
ALAN/DAL ORTAK DERSLERİ	Konuk Masasında Servis	6
	Yemek Gruplarının Servisi	6
	Konuk İlişkileri	2
	Açık Büfe Servis	4
TOPLAM		18
SEÇMELİ DERSLER	S. Temel Matematik	2
	S. Beden Eğitimi	2
TOPLAM		4
REHBERLİK VE YÖNLENDİRME		1
TÜM DERSLER TOPLAM		40



**ZEYTİNBURNU MEHMET İHSAN MERMERCİ MESLEKİ VE TEKNİK
ANADOLU LİSESİ**

**AMP 12/ D SINIFLARI YİYECEK İÇECEK HİZMETLERİ ALANI SERVİS VE HOSTESLİK DALI
HAFTALIK DERS ÇİZELGESİ (2019/2020)**

DERS KATEGORİLERİ	DERSLER	HAFTALIK DERS SAATİ
ORTAK DERSLER	Almanca	6
	Türk Dili ve Edebiyatı	5
	Din Kültürü ve Ahl. Bil.	2
	Yabancı Dil	2
	T.C.İnkılap Tarihi ve Atatürkçülük	2
TOPLAM		11
ALAN/DAL ORTAK DERSLERİ	Yiyecek Servisi	6
	Uçuş Teorisi	5
	Yolcularla İletişim	5
	Otobüs Tren Hostesliği	2
	Uçakta Temel İlk Yardım	2
TOPLAM		24
SEÇMELİ DERSLER	S. Yabancı Dil	2
	S. Beden Eğitimi	2
TOPLAM		4
REHBERLİK VE YÖNLENDİRME		1
TÜM DERSLER TOPLAM		40



**ZEYTİNBURNU MEHMET İHSAN MERMERCİ MESLEKİ VE TEKNİK
ANADOLU LİSESİ**

**AMP 12 /E SINIFLARI YİYECEK İÇECEK HİZMETLERİ ALANI MUTFAK VE HOSTESLİK DALI
HAFTALIK DERS ÇİZELGESİ (2019/2020)**

DERS KATEGORİLERİ	DERSLER	HAFTALIK DERS SAATİ
ORTAK DERSLER	Almanca	6
	Türk Dili ve Edebiyatı	5
	Din Kültürü ve Ahl. Bil.	2
	Yabancı Dil	2
	T.C.İnkılap Tarihi ve Atatürkçülük	2
TOPLAM		17
ALAN/DAL ORTAK DERSLERİ	Türk Mutfağı Yemekleri	7
	Tatlı Yapım Teknikleri	6
	Açık Büfe	5
TOPLAM		18
SEÇMELİ DERSLER	S. Temel Matematik	2
	S. Coğrafya	2
TOPLAM		4
REHBERLİK VE YÖNLENDİRME		1
TÜM DERSLER TOPLAM		40



ZEYTİNBURNU MEHMET İHSAN MERMERCİ MESLEKİ VE TEKNİK ANADOLU LİSESİ

OKULUMUZDAKİ KURUL VE KOMİSYONLAR

İhsan Mermerci Turizm Otelcilik Meslekî ve Teknik Anadolu Lisesi	
2019-2020 Eğitim Öğretim Yılı	
Komisyon, Kurul ve Ekip Listesi	
Komisyon / Kurul / Ekip	Görevliler
DENETLEME İNCELEME komisyonu	EBRU AMAÇ, REYHAN SEVİM, AYHAN ÖZDEMİR, MELİHA ŞENER
İHALE Komisyonu	NURŞEN DEMİRKAYA AYGÜN, REYHAN SEVİM, AYHAN ÖZDEMİR, SAVAŞ ÖNAY
İŞLETME BELİRLEME komisyonu	REYHAN SEVİM , AYHAN ÖZDEMİR, SAVAŞ ÖNAY
KALİTE KONTROL komisyonu	REYHAN SEVİM, FATİH MEHMED BULUT, YADİGAR YAĞCI
KANTİN DENETLEME komisyonu	KASIM ASLAN, RAŞİT ÇEVİK, ZEYNEP BAHAR BAYRAM
KONTENJAN BELİRLEME komisyonu	AHMET ŞAHİN, DİLEK BOSTAN, ALAN ŞEFLERİ , 1 öğrenci velisi
MEZUNLARI İNCELEME komisyonu	EBRU AMAÇ, AYHAN ÖZDEMİR, SAVAŞ ÖNAY, okul aile birliği başkanı.
MUAYENE KABUL Komisyonu	DİLEK BOSTAN, FİKRET KARSAK, MEHMET COŞKUN
OKUL AİLE BİRLİĞİ DENETLEME kurulu	2 Asil :BİLGİN ZAFER BİLDİK, MELİHA ŞENER 2 yedek:BERNA ŞAHİN, BARIŞCAN GÜZEL



ZEYTİNBURNU MEHMET İHSAN MERMERCİ MESLEKİ VE TEKNİK ANADOLU LİSESİ

OKUL GAZETESİ WEB SAYFASI Kurulu	DİLEK BOSTAN, EBRU AMAÇ, AYFER ÖZKAN ,REYHAN YILDIZ, FATMA ALKAN
OKUL ÖĞRENCİ ÖDÜL VE DİSİPLİN Kurulu	DİLEK BOSTAN 2 Asil üye; RAŞİT ÇEVİK, MEHMET COŞKUN 3 Yedek üye;MELİHA ŞENER AYFER ÖZKAN Okul Aile birliği iyesi 1 veli:.....
ONUR Kurulu	1 Asil üye; BARIŞCAN GÜZEL 1 yedek üye; MUHAMMED KOÇ
REHBERLİK HİZMETLERİ YÜRÜTME Komisyonu	NURŞEN DEMİRKAYA AYGÜN, KASIM ASLAN , RAMAZAN ASAN, MEHMET BAYSOY , öğrenci işlerinden sorumlu müdür yardımcıları, DİLEK BOSTAN, EBRU AMAÇ, AHMET ŞAHİN, KASIM ASLAN her sınıf seviyesinden birer sınıf rehber öğretmeni,(okul öğrenci ödül ve disiplin kurulu üyesi) , 1 öğrenci velisi.
SAYIM kurulu	DİLEK BOSTAN, EBRU AMAÇ, AYHAN ÖZDEMİR, SAVAŞ ÖNAY
SERVİS ARAÇLARI DENETLEME KOMİSYONU Kurulu	KASIM ASLAN, BARŞCAN GÜZEL, SERPİL ATAKAN, NAZLI BAHAR KABACALI
SİVİL SAVUNMA Komisyonu	KASIM ASLAN, BİLGİN ZAFER BİLDİK,BETÜL FUNDA ŞENER, SEÇİL EKİNCİ
SOSYAL ETKİNLİKLER Kurulu Komisyonu	DİLEK BOSTAN, REYHAN SEVİM, EBRU AMAÇ , HÜMEYRA ÖRÜN,HATİCE KARATAŞ, AHMET BUDAK , Kulüp temsilcilerinin seçtiği 2 öğrenci, 1 öğrenci velisi.
ŞİDDETİ ÖNLEME Komisyonu	KASIM ASLAN, <i>her sınıf seviyesinden birer rehber öğretmen,, okul aile birliği başkanı.</i>
TÖREN Komisyonu	DİLEK BOSTAN, AYFER ÖZKAN, BERNA ŞAHİN,FEHMİ YEŞİLMEN, İNAYET ALTUN, MURAT YELDAN, GÜRKAN ÜNVER, FEYZA YAZĞAN, YÜCEL YETİM, FATMA GÜLENÇ
ÖLÇME DEĞERLENDİRME Birimi	AYFER ÖZKAN, AYHAN ÖZDEMİR, BARUŞCAN GÜZEL, BERNA ŞAHİN, HATİCE KARATAŞ, MUSTAFA ÇEVİK, RAMAZAN ASAN,SAVAŞ ÖNAY
	NURŞEN DEMİRKAYA AYGÜN Okul Müdürü



ZEYTİNBURNU MEHMET İHSAN MERMERCİ MESLEKİ VE TEKNİK ANADOLU LİSESİ

OKULUMUZDAKİ SOSYAL KULÜPLER VE KUTLANACAK HAFTALAR

KULÜBÜN ADI	ASİL DANIŞMAN ÖĞRETMEN	YEDEK DANIŞMAN ÖĞRETMEN
FOTOĞRAFÇILIK YAYIN VE İLETİŞİM KULÜBÜ	YILMAZ SEZER	SERPİL ATAKAN
KÜLTÜR VE EDEBİYAT VE KÜTÜPHANECİLİK KULÜBÜ	İNAYET AL	AHMET BUDAK
SİVİL SAVUNMA KULÜBÜ	BİLGİN ZAFER BİLDİK SEÇİL EKİNCİ	BETÜL FUNDA ŞENER
GEZİ TANITIM VE TURİZM KULÜBÜ	BARIŞCAN GÜZEL YADİGAR YAĞCI	PINAR UÇAN YELDAN
ÇEVRE KORUMA KULÜBÜ	MUSTAFA TEKİN	MEHMET COŞKUN
SATRAHÇ VE SPOR KULÜBÜ	MEHMET FATİH BULUT	MURAT YELDAN
FELSEFE VEYA DÜŞÜNCE EĞİTİMİ KULÜBÜ	HÜMEYRA ÖRÜN MELİHA ŞENER	BERNA ŞAHİN



**ZEYTİNBURNU MEHMET İHSAN MERMERCİ MESLEKİ VE TEKNİK
ANADOLU LİSESİ**

DEMOKRASİ İNSAN HAKLARI VE YURTTAŞLIK KULÜBÜ	NAZLI BAHAR KABACALI	YAŞAR SEZGİN
YAYIN İLETİŞİM KULÜBU	FATMA ALKAN AYFER ÖZKAN	REYHAN YILDIZ
GİRİŞİMCİLİK, MESLEKİ TANITMA VE MEZUNLARI İZLEME KULÜBU	SAVAŞ ÖNAY MUHAMMED KOÇ	AYHAN ÖZDEMİR
KÜTÜPHANECİLİK KULÜBÜ	SERKAN KAN ELİF GÜLMEK	SELÇUK TEVENT
SAĞLIK TEMİZLİK BESLENME VE YEŞİLAY KULÜBÜ	ZEYNEP BAHAR BAYRAM	FİKRET KARSAK
MESLEK TANITIM KULÜBÜ	FATMA GÜLENÇ	YÜCEL YETİM
BİLİNÇLİ TÜKETİCİ KULÜBÜ	FEHMİ YEŞİLMEN	RAŞİT ÇEVİK
BİLİM FEN VE TEKNOLOJİ KULÜBÜ	MUSTAFA ÇEVİK	ÜMMÜGÜLSÜM BİLGİN
SPOR KULÜBÜ	GÜRKAN ÜNVER	FEYZA YAZGAN



ZEYTİNBURNU MEHMET İHSAN MERMERCİ MESLEKİ VE TEKNİK ANADOLU LİSESİ

İSTATİSTİKLER

Son 9 Yılda 9. Sınıfa Kaydedilen Öğrenci Sayıları

EĞİTİM – ÖĞRETİM YILI	KIZ ÖĞRENCİ SAYISI	ERKEK ÖĞRENCİ SAYISI	TOPLAM
2012-2013	56	60	116
2013-2014	64	103	168
2014-2015	75	103	178
2015-2016	80	133	213
2016-2017	79	95	174
2017/2018	87	84	171
2018/2019	47	91	138
2019/2020	43	86	129

Son 9 Yılda Sınıf Tekrarına Kalan Öğrenci Sayısı

EĞİTİM ÖĞRETİM YILI	9. SINIF		10. SINIF		11. SINIF		12. SINIF		SINIF TEKRARI YAPAN TOPLAM ÖĞRENCİ SAYISI
	MEVCUT	SINIF TEKRARI	MEVCUT	SINIF TEKRARI	MEVCUT	SINIF TEKRARI	MEVCUT	SINIF TEKRARI	
ORTAK DERSLER	183	4	153	10	163	2	179	1	17
ORTAK DERSLER	115	9	185	4	142	2	160	1	14
ORTAK DERSLER	170	9	158	1	115	0	186	0	10
ORTAK DERSLER	178	8	160	2	116	0	187	0	10
ORTAK DERSLER	213	5	191	5	157	1	117	1	12
ORTAK DERSLER	174	4	193	2	185	1	152	0	7
ORTAK DERSLER	171	5	158	13	181	0	174	0	18
ORTAK DERSLER	144	30	169	6	137	0	174	3	39
ORTAK DERSLER	129	?	123	?	150	?	137	?	?



ZEYTİNBURNU MEHMET İHSAN MERMERCİ MESLEKİ VE TEKNİK ANADOLU LİSESİ

2019/2020 Eğitim öğretim yılında kalan öğrenci sayıları yılsonunda tabloya eklenecektir.

Son 7 Yıldaki Üniversite Sınavı Başarımız

SINAV YILI	2 YILLIK ÖN LİSANS PROGRAMLARINA YERLEŞEN ÖĞRENCİ SAYISI	4 YILLIK LİSANS PROGRAMLARINA YERLEŞEN ÖĞRENCİ SAYISI	SINAVA GİREN ÖĞRENCİ SAYISI	YÜKSEKÖĞRENİME YERLEŞEN ÖĞRENCİ YÜZDESİ (%)
2012	100	46	161	%91
2013	97	36	158	%84
2014	90	40	144	%90
2015	129	28	160	%85
2016	81	12	108	% 92
2017	78	24	102	%65
2018	102	12	169	%67.4

2019 ÖSYS SONUÇLARINDAN DİKKAT ÇEKEN DETAYLAR

- 2018/2019Eğitim Öğretim yılında toplam 169 öğrenci mezun olmuştur
- Bunlardan 112 tanesi Yüksek Öğretime Geçiş Sınavına (YGS) girmiştir.
- 112 öğrencimizden 81 tanesi sınavsız geçiş hakkını kullanmıştır.
- 7 öğrencimiz 2 yıllık ön lisans programlarına sınavla yerleşmiştir.
- 12 öğrencimiz 4 yıllık fakülte ve yüksekokul programlarına yerleşmiştir.
- 5 öğrencimiz Açık Öğretim fakültesine yerleşmiştir.
- 112 öğrencimizden 49tanesi özel üniversiteye, 63 tanesi devlet üniversitesine yerleşmiştir.
- Öğrencilerimizin çoğunluğu kendi alanlarındaki yükseköğretim programlarına yerleşirken bankacılık, lojistik, bilgisayar programcılığı, dış ticaret, deniz ve liman işletmeciliği, sivil hava ulaştırma işletmeciliği, insan kaynakları yönetimi, adalet gibi alan dışı program seçen öğrencilerimize de rastlanmaktadır.

KAYNAKÇA

- ✓ E- Okul Yönetim Bilgi Sistemi
- ✓ MEBBİS
- ✓ Okulumuzun 2016-2020 Stratejik Planı
- ✓ ÖSYM

Okulumuzun brifing dosyası, Md. Yrd. Kasım ASLAN tarafından düzenlenmiştir.